

โครงการต่อยอดพื้นที่ทฤษฎีใหม่เพื่อพัฒนาคุณภาพชีวิต  
และยกระดับเศรษฐกิจฐานรากด้วยโมเดลเศรษฐกิจใหม่  
(งานผังบริเวณ)  
(ปีงบประมาณ 2568)

กรมโยธาธิการและผังเมือง กระทรวงมหาดไทย



ชื่อโครงการ	
โครงการต่อยอดพื้นที่ทฤษฎีใหม่เพื่อพัฒนาคุณภาพชีวิต และยกระดับเศรษฐกิจฐานรากด้วยโมเดลเศรษฐกิจใหม่ (งานผังบริเวณ)	
เจ้าของ โครงการพัฒนาชุมชน กระทรวงมหาดไทย	
สถานที่ก่อสร้าง	
ตำบลบางสมบูรณ์และตำบลบางลูกเสือ อำเภอองครักษ์ จังหวัดนครนายก	
ออกแบบโดย	
กรมโยธาธิการและผังเมือง กระทรวงมหาดไทย	
เลขที่แบบ	จำนวน
AR	-
LA-68011	7
IA	-
S68064	5
SN	-
E	-
M	-
รวม	12



รายการประกอบแบบภูมิสถาปัตยกรรม / หมวดงานทั่วไป

**Full Name:** \_\_\_\_\_

- บทที่ 2 ศึกษามนุษยสัมพันธ์กับจิตวิทยาประยุกต์

- 1.10 4.1 การทดสอบสมมติฐานในการเปรียบเทียบค่าเฉลี่ยของสองกลุ่มที่ไม่เป็นอิสระกัน

- 

---

๑๖๖๖ / ๒๕๓๙

and, was, the.

- ๑ การอภิปรายของคณะวิทยาศาสตร์ คสช. ตั้งแต่วันส่งใบสมัครฯ 10 ธ.ค. และส่งใบปฐกษาโน

- การจะบริหารงานเพื่อชีวิตพอเพียงทำไม่ได้ด้วยหนังสืออย่างเดียว เพราะจะทำให้มันกลายเป็นไป พอจะเข้าใจบ้างก็เกินไป

## กรมโยธาธิการและผังเมือง

## สำนักสถาปัตยกรรม

**แบบภูมิสถาปัตย์กรรม**

இருவரும் மிகவும் கவனமாகக் கேட்டார்கள். இவ்வாறு அவர் சொன்னதைக் கேட்டுக் கொண்டிருந்தபோது, அவர் மீண்டும் சொன்னார்:

החברות באותן שנים, ויש להן חשיבות רבה.

Urgency	
Priority	

หน้า ๑๖๖ จาก ๑๖๖

[illegible]

၂၀၂၁-၂၀၂၂	၂၀၂၁-၂၀၂၂
-----------	-----------

ศูนย์บริการข้อมูลสุขภาพ

WHEELING 773 17th June 1882

รวมกลุ่ม		กลุ่มงานวิชาการ
รวมกลุ่ม		กลุ่มงานบริหารทั่วไป

[illegible]

ເຊື້ອພະນົບ		
------------	--	--

<p>  </p> <p> <b>ҚАЗАҚСТАН РЕСПУБЛИКАСЫНЫҢ БІЛІМ ЖӘНЕ ҒЫЛЫМ МИНИСТРЛІГІ</b> </p> <p> <b>Алматы</b> </p>	<p> <b>Алматы</b> </p>
--	------------------------

1. On the 2nd of March 1968, the following was received from the Ministry of Education, Government of India:

10/10/14

ผู้จัดทำเอกสารนี้

အကျဉ်းချုပ်

**Model 1**

Verha  
Jef

— 6 —

www.ck12.org

รายชื่อผู้ลงทะเบียน

1000 JOURNAL OF CLIMATE

အမျိုးအမည်	အမျိုးသမီး
------------	------------

[illegible]

โครงการพัฒนาระบบ	เอกสารประกอบ	L-002	7
------------------	--------------	-------	---

--	--	--









แบบประตู่ทางเข้า-ทางออกโครงการ แบบ A (1A)

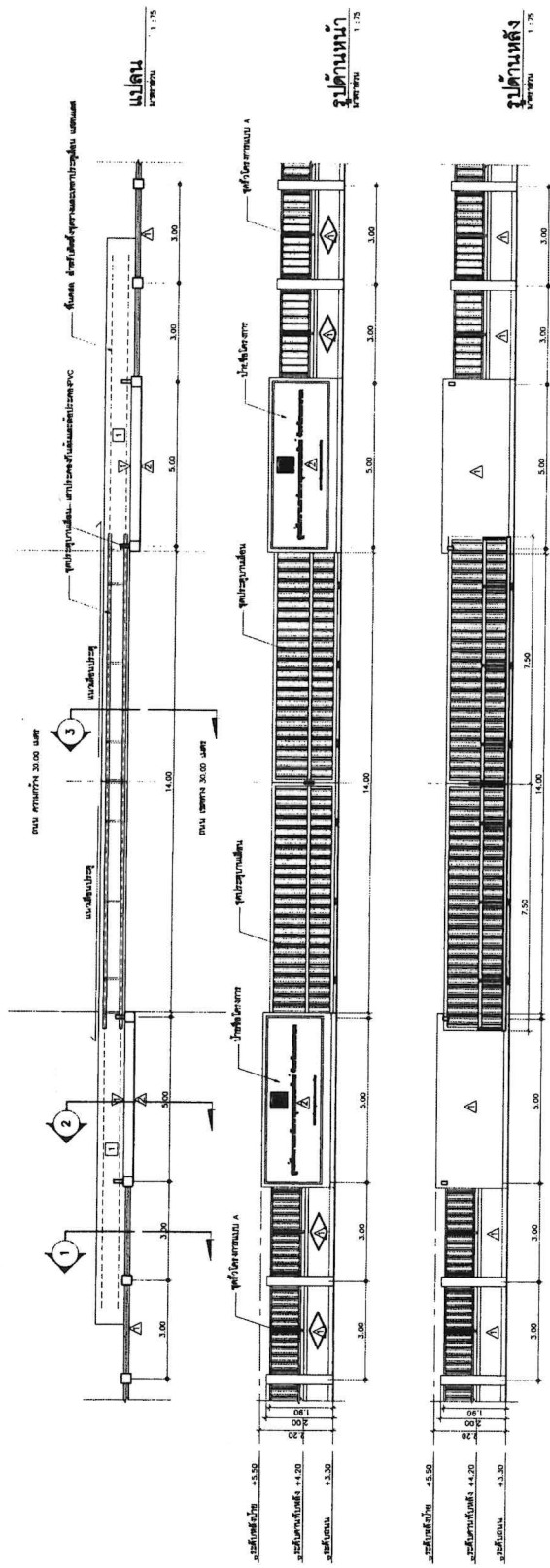

แบบประตู่ทางเข้า-ทางออกโครงการ แบบ B (18)

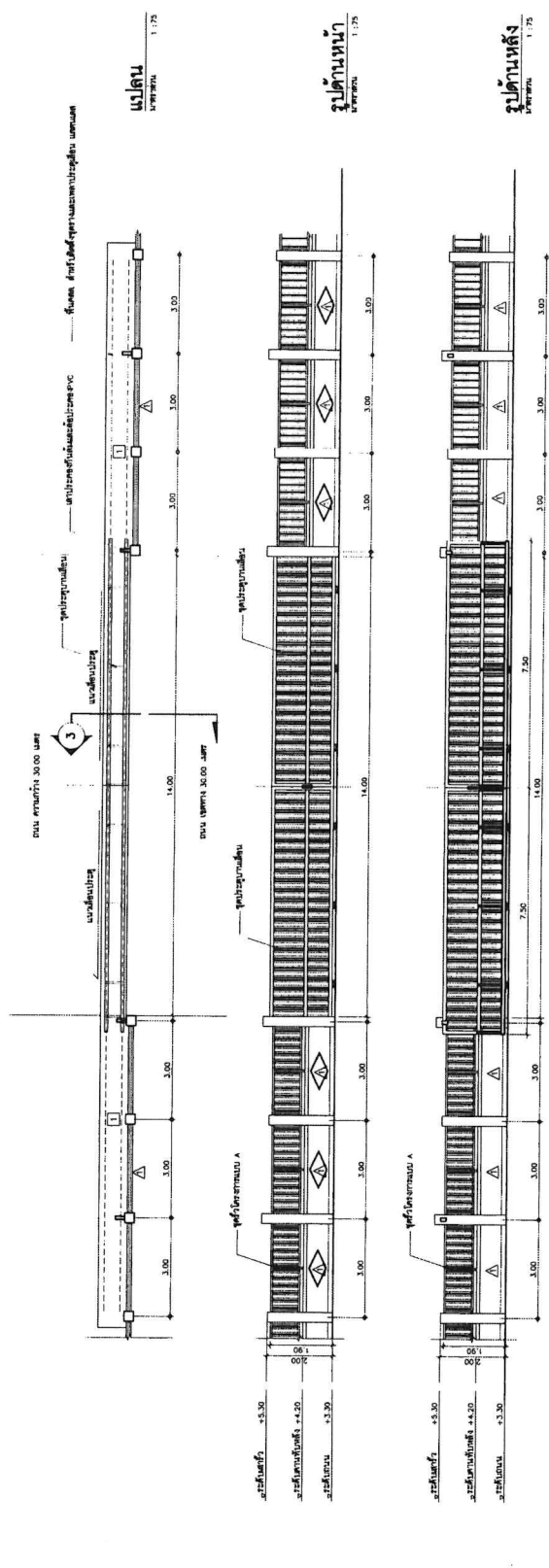

របាយការណ៍ស្តីពីកង្វះ

[illegible]

กรมโยธาธิการและผังเมือง

แบบปฏิบัติงานปฐมนิเทศ

โดย สารทนต์ธนรักษ์ ที่ประชุม ปฎิบัติหน้าที่ตามแผนการศึกษา  
และจัดการศึกษาของโรงเรียนวัดบ้านค้อ ในเขตเทศบาลเมือง

(สารทนต์ธนรักษ์)

[illegible][illegible][illegible]

เลขที่ตัวงาน	1: 75	เลขที่แบบ	LA-000033
วันที่รับงาน	3 เม.ย. 68	วันที่	จำนวนแบบ
ชื่อแบบงาน	อาคาร 1/แบบ	L-006	7

หมายเหตุ : การก่อสร้างสามารถปรับได้ตามสภาพพื้นที่จริง ทั้งนี้ต้องขออนุญาตจากหน่วยงานอื่น





## कक्षा 12 भाषा

หมายเลข	รายการ	หน่วย
S8004	เครื่องใช้ส่วนบุคคล : เครื่องใช้ส่วนตัว, เครื่องใช้ส่วนตัว	S-01
	เครื่องใช้ส่วนบุคคล : เครื่องใช้ส่วนตัว, เครื่องใช้ส่วนตัว	S-02
	เครื่องใช้ส่วนบุคคล : เครื่องใช้ส่วนตัว, เครื่องใช้ส่วนตัว	S-03
	เครื่องใช้ส่วนบุคคล : เครื่องใช้ส่วนตัว, เครื่องใช้ส่วนตัว	S-04
	เครื่องใช้ส่วนบุคคล : เครื่องใช้ส่วนตัว, เครื่องใช้ส่วนตัว	S-05

**Researcher's Name:**

- [illegible]

การดำเนินงานโดย อภินันท์

- [illegible]

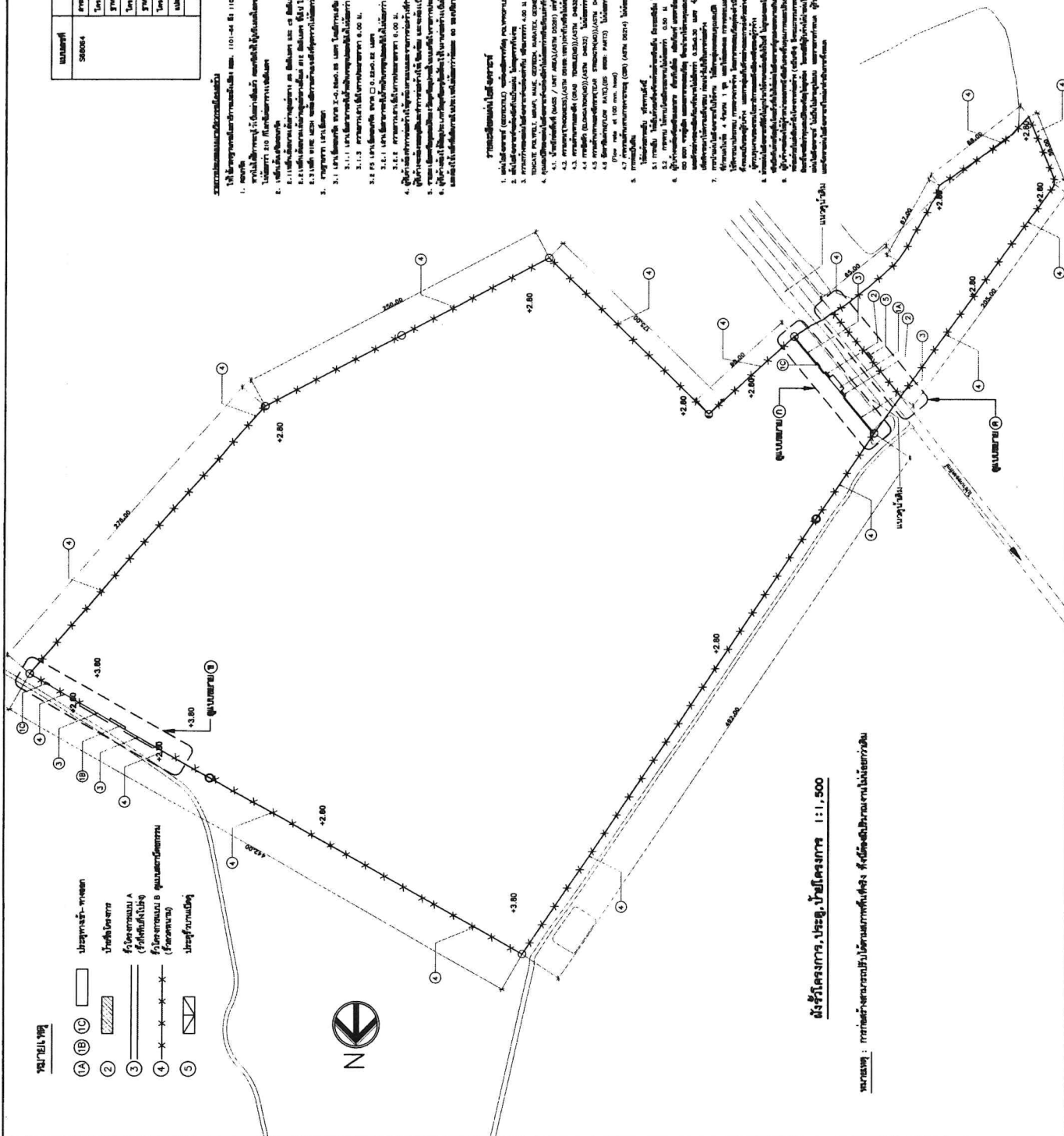

ผังรั้วโครงการ, ประตู, บัณฑิตโครงการ 1:1,500

หมายเหตุ : การก่อสร้างสามารถปรับปรุงได้ตามสภาพพื้นที่จริง ที่จัดตั้งขึ้นสามารถงานไม่น้อยกว่าสิบ

## กรมโยธาธิการและผังเมือง

[illegible]

(แบบขยาย ก)

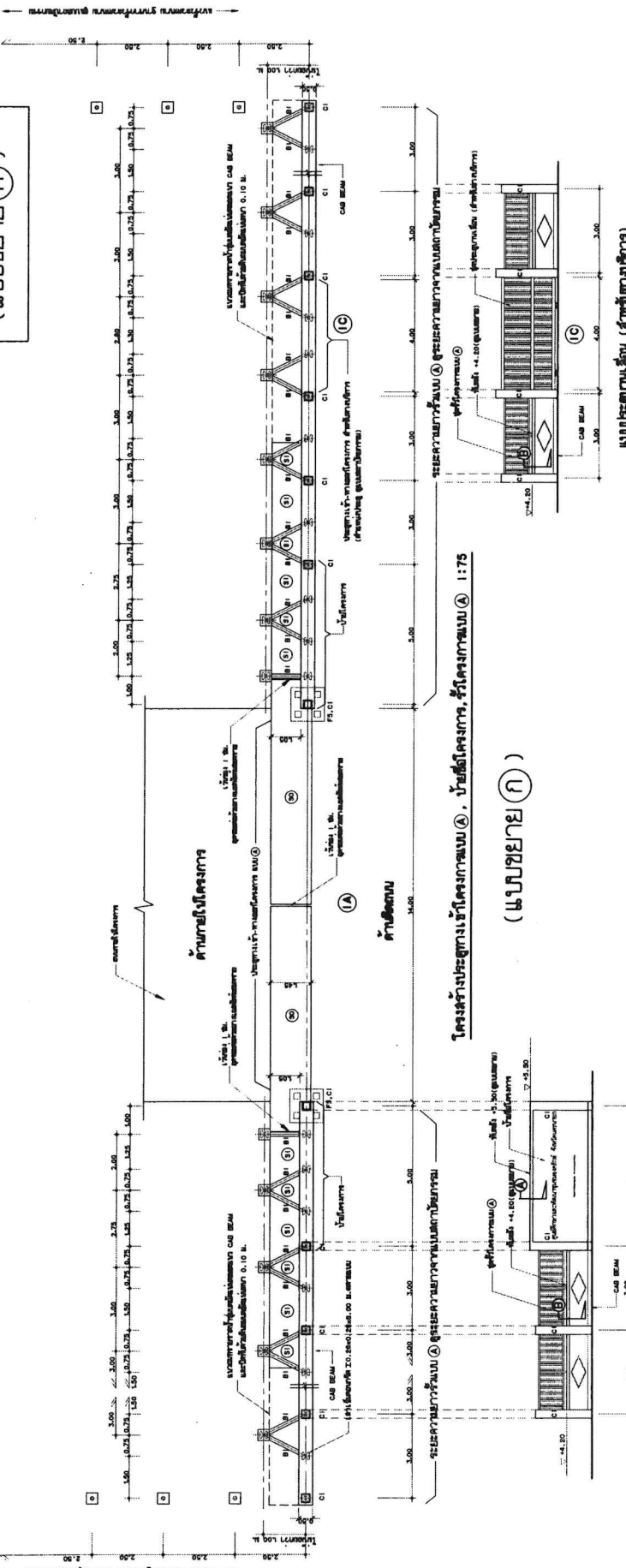

(๒) ขลุ่ย

แบบประเมิน (สำหรับทางวิชาการ)

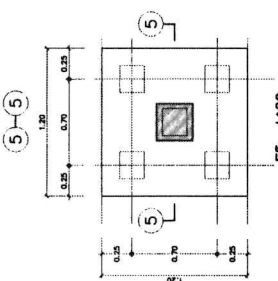
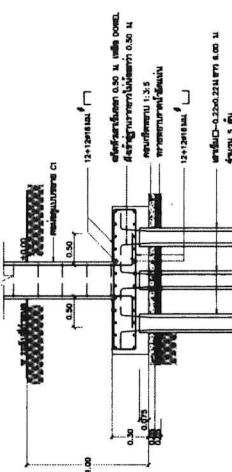

5 1:20

แบบชี้แจงและป้ายยี่ห้อโครงการ 1:20

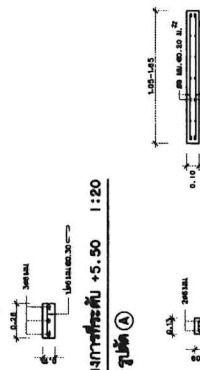

ප්‍රාග්ධන (SI) 1:20

เวลา ๑๖.๓๐ น. ๑๖.๓๐ น.

๒๕๖๒

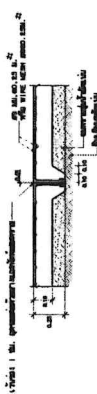

1:20

การกำหนดค่า C1, C2 และ CAB BEAM 1:20

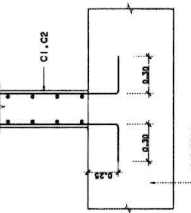

งบการเงินระดับ +5.50 1:20

กรมโยธาธิการและผังเมือง

[illegible]

**အကျဉ်းချုပ် :** (၁) စီးပွားဖြစ် Ru. 5,000.00 အမှာစာအရိပ် (၂) နှစ်ခန့် အသုံးပြုနေဆဲဖြစ်ပြီး၊ ငယ်မယား  
လိုက်လံရှာဖွေပါ။ စီ. မန္တလေးမြို့ရှိ ကျောင်းကန်ရွာကမ်းခြေတွင် တည်ရှိသည်။

(๒) แผนงาน (๑)

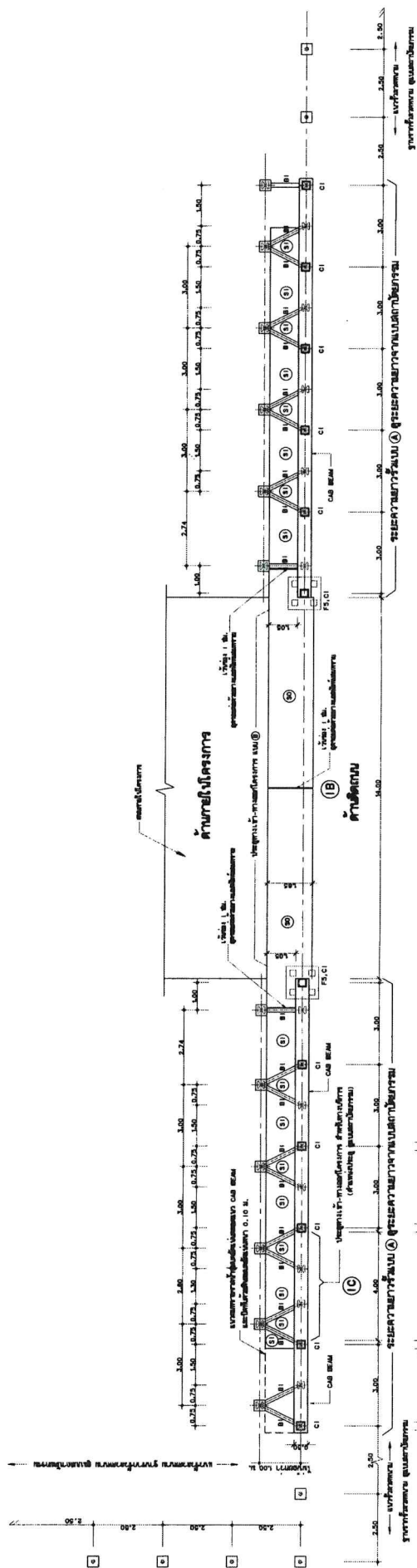

โครงการจ้างประยุทธ์ทางเข้าโครงการแบบ ๘ , รั้วโครงการแบบ ๘ 1:75

(๒) กล้วย (กล้วย)

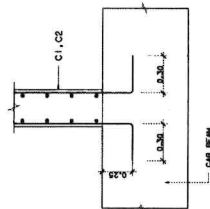
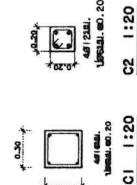
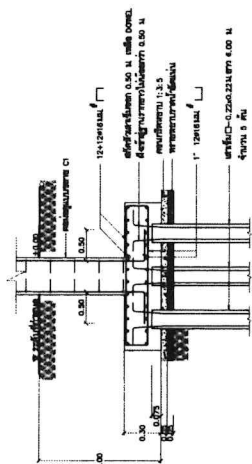

แบบแปลนอาคารสำนักงาน C1, C2 และ CAB BEAM 1:20

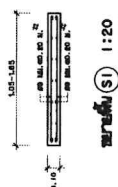
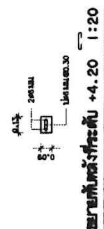

๑:๒๐

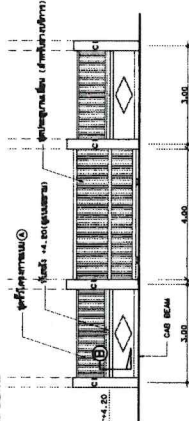

แบบประเมินคุณภาพโรงเรียน (สำหรับทางบริการ)

[illegible]

เปลี่ยน (ใช้กับทางวิชาการ)

จำนวนทางวิชาการและงานวิชาการ

0.15

240.00

60.00

180.00

จำนวนที่คงที่ระดับ +4.20

1:20

1:20

หมายเหตุ : (๑) มีผลใช้บังคับ ๓.๐๐๖.๐๐ และช่วงระหว่าง (๕) กับ (๖) จะมีประโยชน์ใช้สอย ๖๕๘.๕๘๘ ให้มีผู้รับใช้ : ๒. ผู้รับใช้ที่รับใช้ตามข้อ ๑๐๖.๐๐

## กรมโยธาธิการและผังเมือง

สำนักวิจัยการรวมโครงสร้างและงานระบบ

โครงการขององค์การทุนเพื่อเด็กแห่งสหประชาชาติ (ยูนิเซฟ) ซึ่งสนับสนุนการดำเนินงานของมูลนิธิเพื่อเด็กไทย

western similes	2000
-----------------	------

trialing	to	to
trialing	to	to

ชื่อ	นางสาว น. น.	นามสกุล
ชื่อ	นางสาว น. น.	นามสกุล

Warp		
Reinforcing	100	

		Finishing

7

Wissenschaften

150

national bibliography

Verfahren: Kalkulation

ផ្តល់ការគាំទ្រដល់ការអប់រំ និងការងារ  
 ប្រចាំថ្ងៃ

ទំព័រ ១៧

โดยมีคำประกาศ: เจ้าโลกาภมม ③  
 รัชชโศภน. รัชชโศภน ②

TURN FS. W. 50 S. 1.87 C1.C2  
TURN FS. W. 50 S. 1.87 C1.C2

วันที่รับ : 12.1.75	เลขที่รับ S88084
วันที่ 25 มี.ค. 2548	วันที่

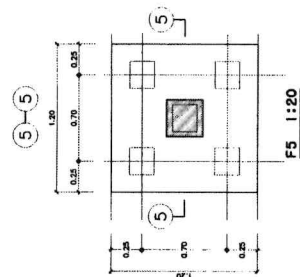
[illegible]กรมโยธาธิการและผังเมือง  
สำนักวิศวกรรมโครงสร้างและงานระบบ[illegible]

